Leitor de Código de Barras 1D/2D USB LB-D2000BK C3Tech

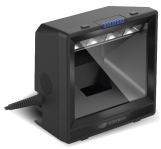

Características

Modelo: LB-D2000BK

Referência: 419020450100

Apresentação: Descubra uma nova maneira de simplificar suas tarefas diárias com o Leitor de Código de Barras LB-D2000 da C3Tech. Uma ferramenta que não apenas lê códigos 1D e 2D, mas também decodifica DANFE e boletos bancários com alta precisão. Com seu modo Autosense e capacidade de leitura em todos os ângulos, você pode confiar em sua eficiência sem esforço, mesmo em condições desafiadoras. Além disso, sua compatibilidade com uma variedade de sistemas operacionais torna-o o parceiro perfeito para qualquer ambiente de trabalho.

Especificações Técnicas

CARACTERÍSTICAS

Leitura de códigos 1D e 2D
Leitura de DANFE (notas fiscais)
Leitura de Febraban (boletos bancários)
Grande tolerância a erros

Modo Autosense
Leitura rápida e precisa
Leitura em todos os ângulos
Leitura de imagem inversa
Leitura em tela digital

Compatível com Windows, MacOS, Linux, Android

ESPECIFICAÇÕES TÉCNICAS

Conexão / Interface: USB
Tipo de Código: 1D e 2D (QR CODE e outros)
Direção de Leitura: Bidirecional
Tipo de Sensor: CMOS
Resolução de Sensor: 1280x800 pixels
Tipo de Escaneamento: Automático
Velocidade de Leitura: 300 scans/seg
Distância de Leitu
ra: até 40cm
Fonte de Luz: LED branco
Resolução: >= 4 mil
Contraste: >= 25%
Possui Indicador Sonoro
Possui Indicador LED

MATERIAL E DURABILIDADE

Material: ABS + PC
Nível de Proteção IP: IP42
Temperatura de Operação: 0 a 50°C
Temperatura de Armazenamento: 0 a 50°C
Umidade: 20% a 85%
Proteção contra choques e quedas: até 1,2m em piso de madeira

Altura da embalagem: 18 CM
Largura embalagem: 15.5 CM
Comprimento embalagem: 22 CM
Peso embalagem: 795 g
Part Number/SKU: LB-D2000BK
EAN do produto: 7908639901312

Itens Inclusos

01 - Leitor de código de barras
01 - Cabo de dados
01 - Manual de instruções